

Sort styrke

Tårnslutspil

Indhold

Diagram 1	2
Diagram 2	3
Diagram 3	3
Diagram 4	4
Diagram 5	5
Diagram 6	5
Diagram 7	6
Diagram 8	6
Diagram 9	7
Diagram 10	7

Diagram 1



Hvid trækker og vinder

1. Kf4, -

(Truer 2. Tg8+ efterfulgt af 3.a8D.)

1. -, Kf2 2. Ke4

(Samme trussel igen.)

2. -, Ke2

(På 2. -, Ta4+ spiller hvid 3.Kd5 Ta5+ 4.Kc6 Ta6+ 5.Kb7 og sort taber pga. truslen 6. Tf8+)

3. Kd4 Kd2 4. Kc5! Kc3 5. Tc8!

(En flot pointe. Hvid truer med at spille 6. a8D)

5. -, Txa7 6. Kb6+

og vinder.

Diagram 2

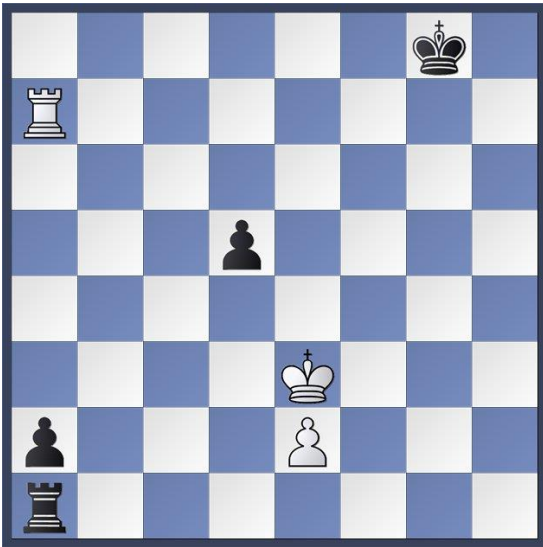

Sort trækker og vinder

1. -, d4+ 2. Kd2, d3 3. exd3, Th1 4. Txa2, Th2+ og vinder.

Diagram 3

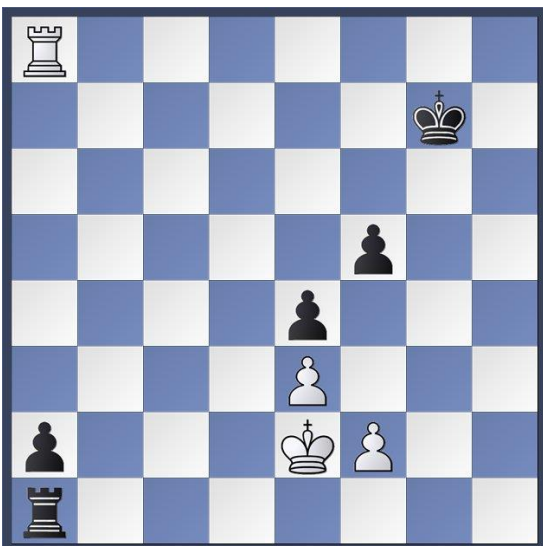

Sort trækker og vinder

1. f4, exf4 2. e3, fxe3 3. Th2 og vinder

Diagram 4

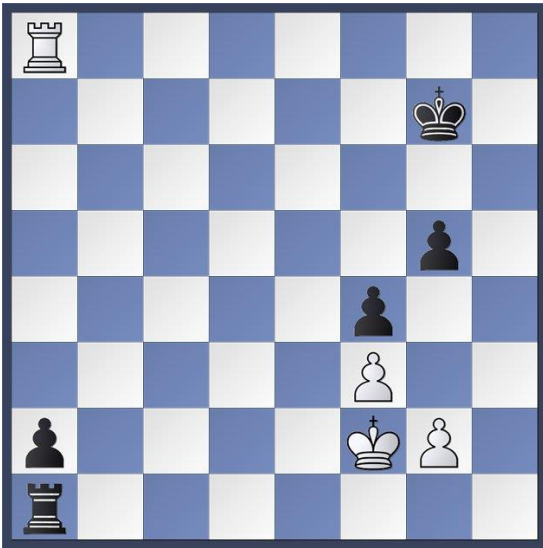

Sort trækker og vinder

1. -, g4 2. fxg4, f3 truer intet! 3. Kg3!, fxg2 Kxg2 og hvid står på det sikre felt!

Diagram 5

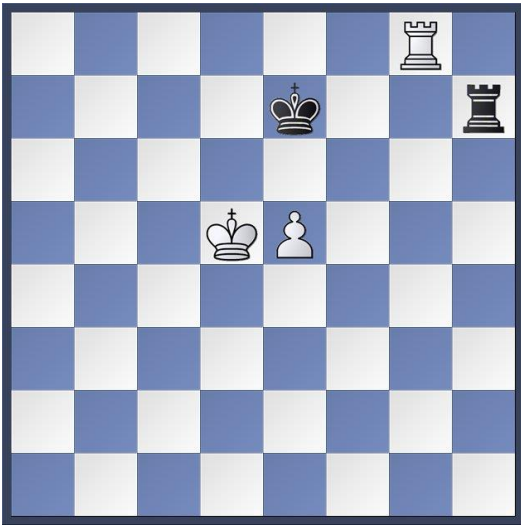
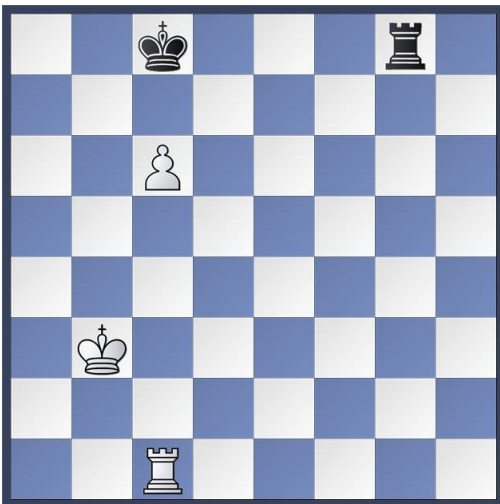
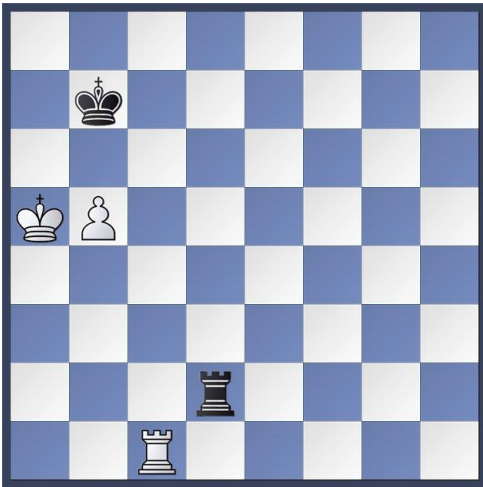

Diagram 6



Remis

Diagram 7



Remis

Diagram 8

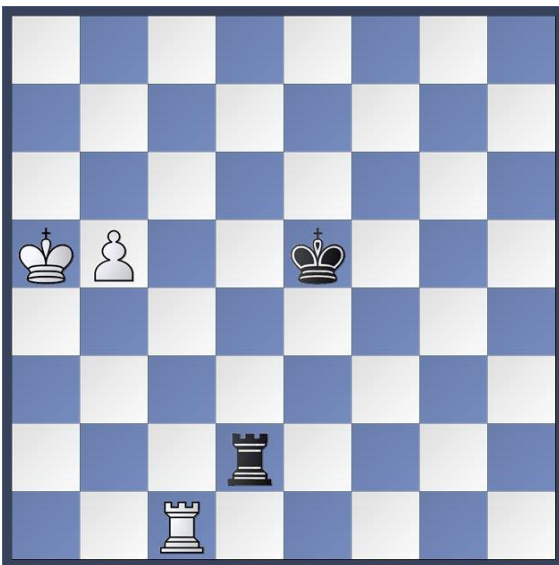

Hvid trækker

1. b6 Ta2+ 2. Kb5 Tb2+ 3. Ka6 Ta2+ 4. Kb7 og vinder

Diagram 9

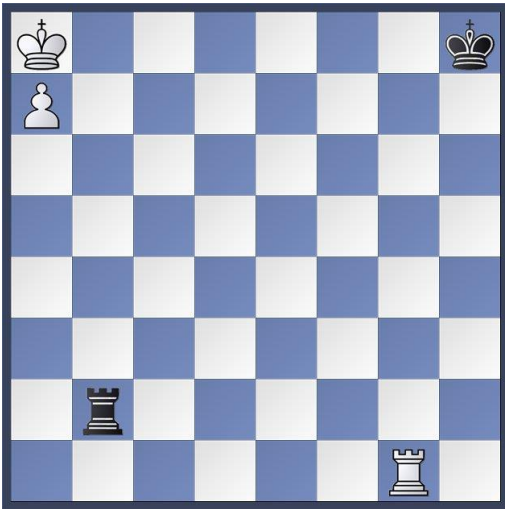

Hvid trækker og vinder

Tårnet skal til b7

1. Tc1, Kg8 2. Tc7, Kf8 3. Tb7, Te2 4. Kb8, Te8+ 5. Kc7, Te7 6. Kd6!

Diagram 10

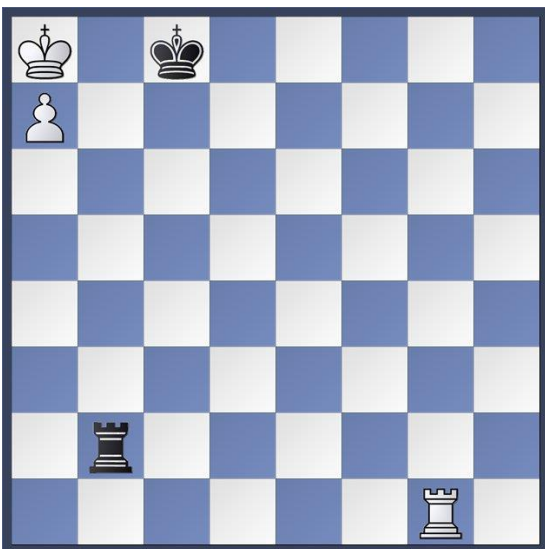

Sort trækker

Stillingen er remis. Den hvide konge kan ikke komme ud.